MINISTÈRE DES ARMÉES
Liberté
Égalité
Fraternité

MARINE NATIONALE

MARINE NATIONALE

MISSIONS, FORCE,MOYENS ET OPERATIONS & PMM « AMIRAL DE JOINVILLE »

PMM Amiral de Joinville
08 avril 2026

CC (R) Pierre-Marie GIARD

LES MERS ET OCÉANS

représentent

71 %

DE LA PLANÈTE

Espace de liberté, la mer revêt une importance stratégique sur les plans :

POLITIQUE
ÉCONOMIQUE
MILITAIRE
JURIDIQUE
ÉCOLOGIQUE

LA FRANCE DISPOSE DU

2ème DOMAINE MARITIME MONDIAL

LA MER

UN ESPACE DE CONTESTATIONS

LA FRANCE TELLE QU'ELLE EST

LES ENJEUX MARITIMES

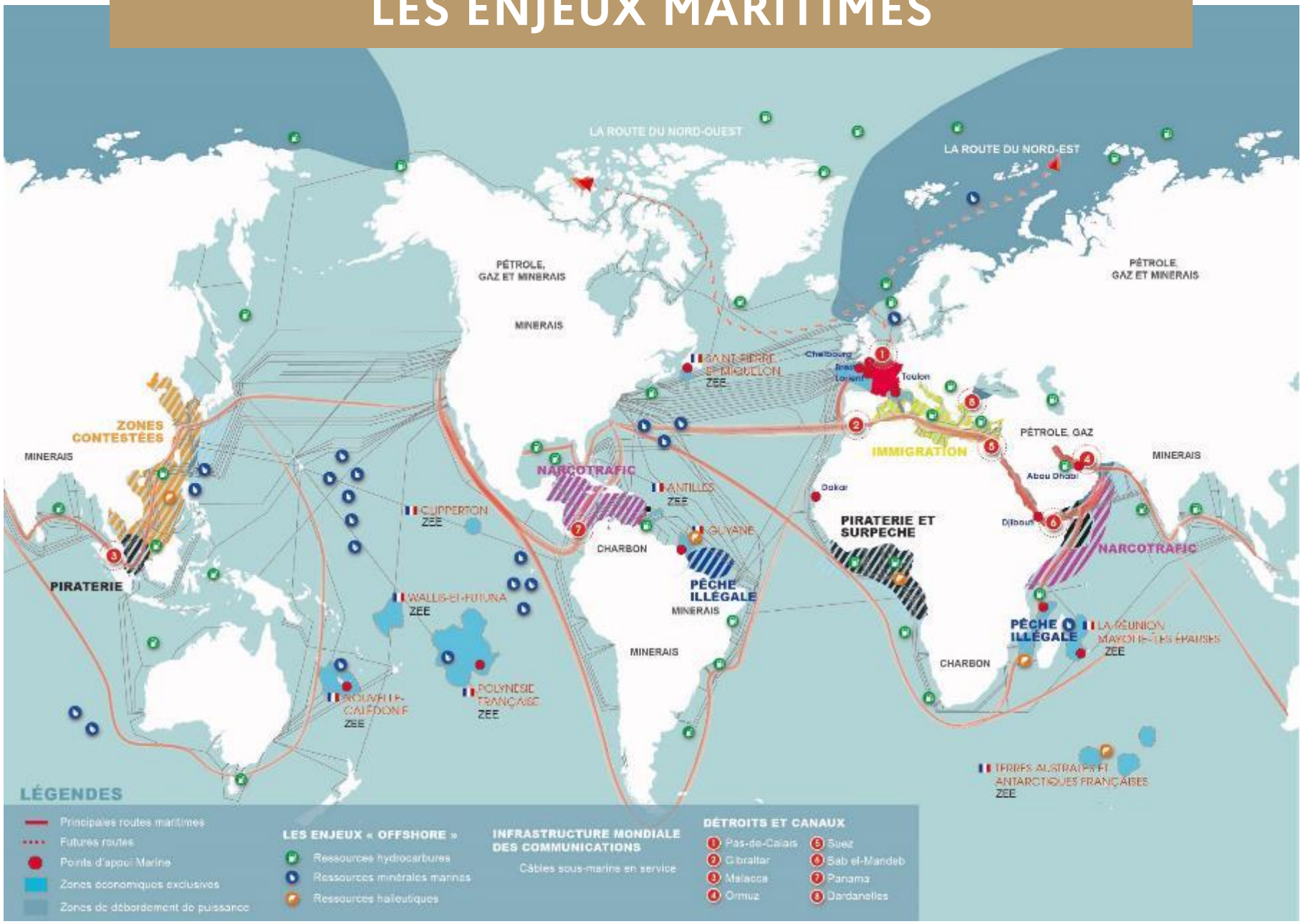

LES MISSIONS

BRF *Jacques Chevallier*

DISSUADER

Protéger les intérêts vitaux de la France
grâce à deux composantes complémentaires
de la dissuasion nucléaire.

Sous-marin nucléaire lanceur d'engins (SNLE)

LA COMPOSANTE
OCÉANIQUE

Rafale Marine

LA COMPOSANTE
AÉROPORTÉE

SNA *Suffren*

PROTÉGER

01.

- Lutte contre la piraterie et les trafics illicites
- Participation à la protection des populations, des flux maritimes et de la liberté de navigation
- Défense maritime du territoire

02.

- Lutte antipollution
- Assistance aux navires
- Sauvetage en mer

03.

- Sécurisation des chenaux d'accès
- Déminage
- Maîtrise des fonds marins

COMPRENDRE ET ANTICIPER

Recueillir et analyser
le renseignement présentant
un intérêt pour la France

PROJECTION DE FORCE

Porte-hélicoptères amphibie

SECOURS AUX POPULATIONS

INTERVENIR

Contribuer directement à défendre les intérêts nationaux, protéger les ressortissants à l'étranger, honorer les obligations de la France et appuyer la communauté internationale

PROJECTION DE PUISSANCE

Déploiement de l'exercice POLARIS 25

PRÉVENIR

Des crises qui peuvent menacer la France.

INFLUENCER

Répondre et riposter à toute manœuvre ou attaque dans le champ informationnel contre le modèle français, ses valeurs ou ses relations avec d'autres partenaires internationaux

ETRACO

DES FORCES

H160 et vedette SNSM

DES MOYENS

LA RICHESSE DE LA MARINE

42 000 MARINS
DONT 3 000 CIVILS

ORGANISATION

PRÉPARATION ET EMPLOI DES FORCES

PRÉSIDENT DE LA RÉPUBLIQUE

PREMIER MINISTRE

MINISTRE DES ARMÉES

CHEF D'ÉTAT-MAJOR DES ARMÉES

SECRÉTARIAT GÉNÉRAL DE LA MER (SGMer)

CENTRE DE PLANIFICATION ET DE CONDUITE DES OPÉRATIONS (CPCO)

CHEF D'ÉTAT-MAJOR DE LA MARINE

DIRECTION DU PERSONNEL DE LA MARINE (DPM)

ÉTAT-MAJOR DE LA MARINE (EMM)

ÉTAT-MAJOR DES OPÉRATIONS MARINE (EMO)

PRÉPARATION DES FORCES

ALFAN	ALFOST	ALAVIA	ALFUSCO	COMGENDMAR
10 500 marins	3 200 marins	4 160 marins	2 900 marins	1 150 gendarmes
Force d'action navale	Forces sous-marines et Force océanique stratégique	Force de l'aéronautique navale	Force maritime des fusiliers marins et commandos	Gendarmerie maritime

Réservoir de forces dimensionnées par la mission

EMPLOI DES FORCES

OPÉRATIONS MILITAIRES	ACTION DE L'ÉTAT EN MER
Commandant de zone maritime	Préfet maritime

ZONES MARITIMES

Emploi des forces

Préparation opérationelle

Fonctions opérationnelles

Action de l'État en mer

FORCE D'ACTION NAVALE

FREMM-DA *Lorraine*

PHA *Dixmude*

UNE CENTAINE
DE BÂTIMENTS DE COMBAT
ET DE SOUTIEN
ET **10 500** MARINS

PA *Charles de Gaulle*

POM *Auguste Bénébig*
Patrouilleur *Arago*

CMT *L'Aigle*

LE PORTE-AVIONS NUCLÉAIRE
Projection de puissance et supériorité aéromaritime

LES PORTE-HÉLICOPTÈRES AMPHIBIES
De la mer vers la terre

LES FRÉGATES
Intervention et souveraineté

LES BÂTIMENTS SPÉCIALISÉS ET DE SOUTIEN
Entre souveraineté et appui logistique

LES PATROUILLEURS
Respect des intérêts français et action de l'État en mer

LES BÂTIMENTS DE GUERRE DES MINES
Sûreté des voies maritimes

LES BÂTIMENTS HYDROGRAPHIQUES

FORCE DE L'AÉRO-NAUTIQUE NAVALE

Rafale Marine

Atlantique 2

H160 et Caïman Marine

E-2C Hawkeye

RAFALE MARINE
Avion de chasse multirôles

HAWKEYE
Intervention et souveraineté

ATLANTIQUE 2
Patrouille maritime

FALCON
Surveillance des approches et secours en mer

CAÏMAN MARINE
Hélicoptère de combat multirôles

PANTHER
Hélicoptère embarqué polyvalent

DAUPHIN ET H160
Sauvetage en mer et service public

CAMCOPTER S100
Drone d'observation embarqué

PRÈS DE **200** AÉRONEFS
ET **4 200** MARINS

FORCE OCÉANIQUE STRATÉGIQUE

SNA

SNLE

10 SOUS-MARINS
ET **3 200** MARINS

SOUS-MARIN NUCLÉAIRE LANCEUR D'ENGINS
Permanence de la dissuasion nucléaire

SOUS-MARIN NUCLÉAIRE D'ATTAQUE
Le chasseur des océans

FORCE DES FUSILIERS MARINS ET COMMANDOS

MISSIONS SPÉCIALISÉES ET OPÉRATIONS SPÉCIALES

ASSAUT EN MER

CONTRE-TERRORISME ET LIBÉRATION D'OTAGES

APPUI ET NEUTRALISATION À DISTANCE

ACTION SOUS-MARINE

SÉCURISATION DES INFRASTRUCTURES

ECUME

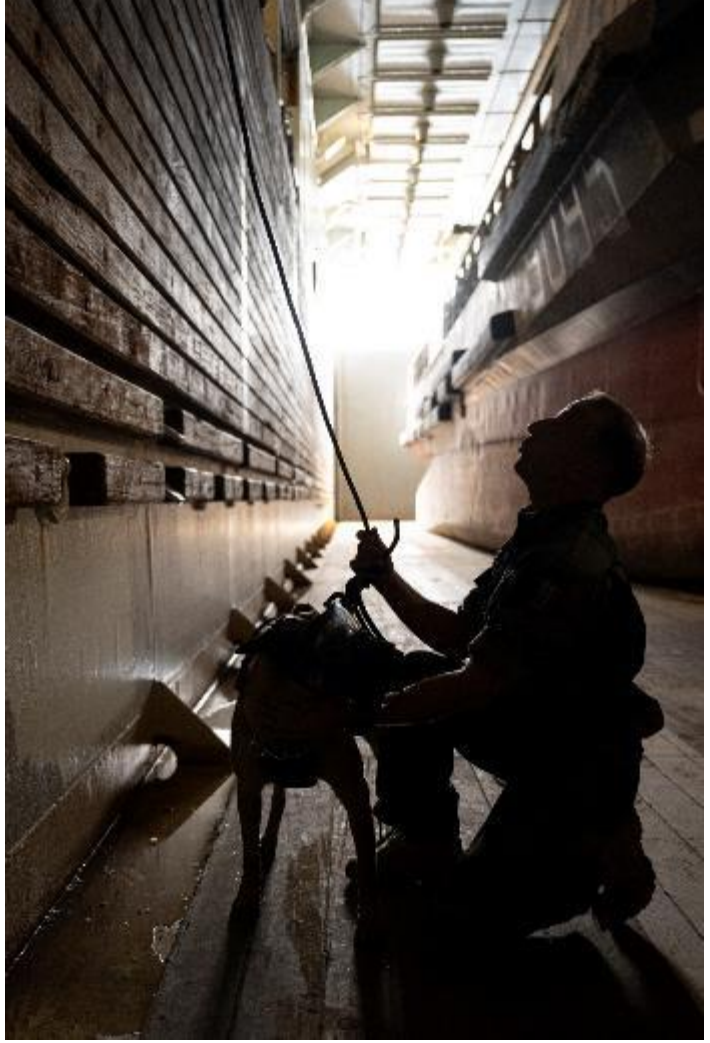

18 FORMATIONS
ET **2 900** MARINS

GENDARMERIE MARITIME

1 150 GENDARMES

- DÉFENSE SÉCURITÉ
- SAUVETAGE MARITIME
- DÉFENSE MARITIME DU TERRITOIRE
- SÛRETÉ MARITIME ET PORTUAIRE
- POLICE JUDICIAIRE

VCSM *Maroni*

P 797 *Heaume*

BATAILLON DE MARINS-POMPIERS DE MARSEILLE

2 600 MILITAIRES ET CIVILS
DONT **2 043** MARINS-POMPIERS

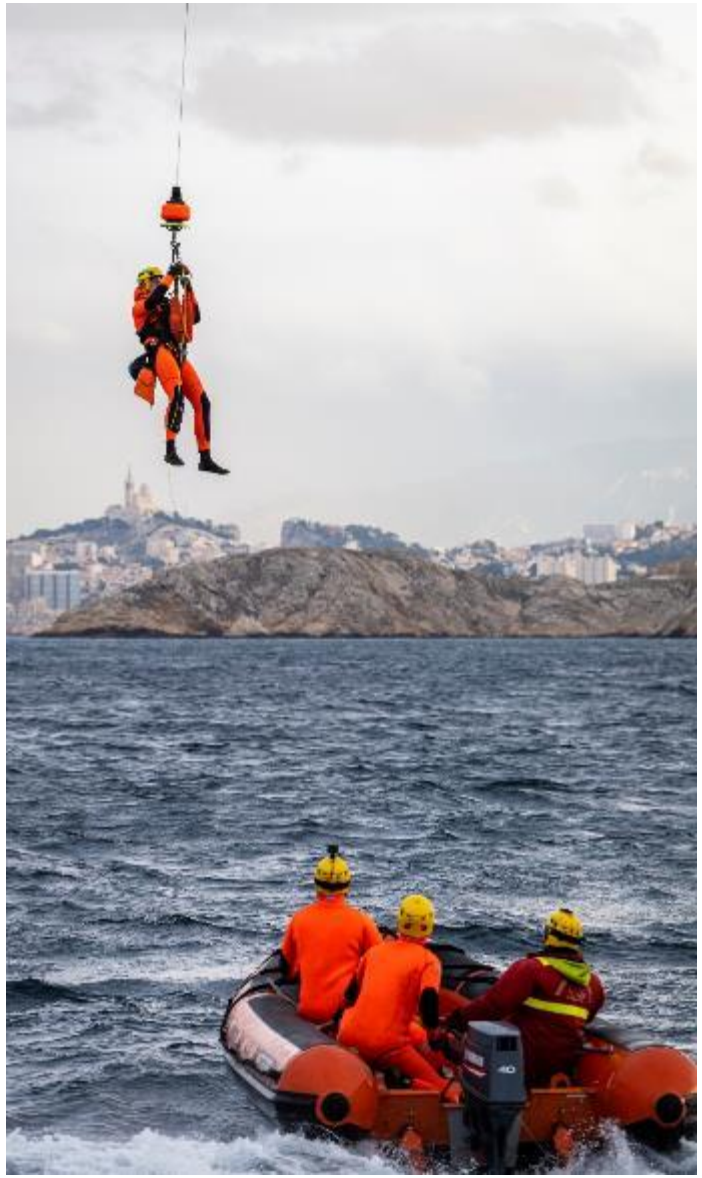

UN SAVOIR FAIRE UNIQUE ET POLYVALENT

UN DES ACTEURS PRINCIPAUX DE LA SÉCURITÉ EN FRANCE

DES MARINS-POMPIERS ÉDUCATEURS

FAÇADE ATLANTIQUE (BREST, LORIENT, LANVÉOC-POULMIC, LANDIVISIAU, ÎLE LONGUE, LA ROCHELLE)

- 4 Sous-marins nucléaires lanceurs d'engins - SNLE
- 4 Frégates multi-missions - FREMM
- 1 Bâtiment de commandement et de ravitaillement - BCR
- 2 Patrouilleurs de haute mer - PHM
- 6 Chasseurs de mines - CMT
- 4 Bâtiments hydrographiques et océanographiques - BH et BHO
- 4 Voiliers
- 1 Patrouilleur côtier de gendarmerie
- 3 Bâtiments remorqueurs de sonar - BRS
- 1 Patrouilleur - PAT
- 1 Bâtiment base de plongeurs démineurs - BBPD + 1 Groupe de plongeurs démineurs
- 1 Bâtiment de renseignement électromagnétique - BRE
- 1 Bâtiment d'essais et de mesures - BEM
- 2 Bâtiments de soutien et d'assistance métropolitain - BSAM
- 2 Bâtiments d'instruction à la navigation - BIN
- 8 Bâtiments école - BE
- 1 Bâtiment d'expérimentation de la guerre des mines - BEGM
- 9 Vedettes côtières de surveillance maritime (VCSM)
- 41 Rafale Marine
- 11 Xingu
- 8 Falcon 50 M
- 7 Dauphin
- 3 Hawkeye - E2C
- 6 Falcon 10 M
- 1 Groupement de gendarmes maritimes
- 13 Caïman Marine - NH90
- 22 Atlantique 2 - ATL2
- 5 Avions école /cap10
- 3 Cirrus SR20
- 3 H 160
- 4 unités Bataillons et compagnies de fusiliers marins
- 2 Vedettes de fusiliers marins
- 6 unités Unité de Commandos Marine

FAÇADE MANCHE MER DU NORD (CHERBOURG, LE TOUQUET)

- 3 Patrouilleurs de service public - PSP
- 1 Bâtiment base de plongeurs démineurs BBPD + 1 Groupe de plongeurs démineurs
- 1 Caïman Marine - NH90
- 1 Dauphin
- 1 H 160
- 1 Compagnie de fusiliers marins
- 1 Patrouilleur côtier de gendarmerie
- 1 Groupement de gendarmes maritimes
- 5 Vedettes côtières de surveillance maritime (VCSM et VCSM-NG)

FAÇADE MÉDITERRANÉE (TOULON, MARSEILLE, SAINT-MANDRIER, HYÈRES, FRANCE SUD)

- 6 Sous-marins nucléaires d'attaque de type Suffren - SNA
- 1 Porte-avions - PA
- 3 Porte-hélicoptères amphibies PHA
- 2 Frégates de défense aérienne - FDA
- 2 Frégates multi-missions - FREMM
- 2 Frégates multi-missions à capacité de défense aérienne renforcée - FREMM-DA
- 5 Frégates type *La Fayette* - FLF
- 2 Bâtiments base de plongeurs démineurs - BBPD + 1 Groupe de plongeurs démineurs
- 2 Chasseurs de mines - CMT
- 3 Patrouilleurs de haute-mer - PHM
- 2 Bâtiments de soutien et d'assistance métropolitains - BSAM
- 1 Bâtiment ravitailleur de forces (BRF)
- 14 Caïman Marine - NH90
- 14 Panther
- 11 Dauphin
- 2 H 160
- 6 S100
- 2 Bataillon et compagnie de fusiliers marins
- 1 unité Unité de Commandos Marine
- 1 bataillon Bataillon de marins-pompiers de Marseille
- 1 Patrouilleur côtier de gendarmerie
- 1 Groupement de gendarmerie maritime
- 7 Vedettes côtières de surveillance maritime (VCSM)

ZONE MARITIME MANCHE - MER DU NORD

Le Touquet, Cherbourg, Brest, Lorient, La Rochelle, Toulon

ZONE MARITIME MÉDITERRANÉE

RESTE DE LA MÉTROPOLE

- 2 Compagnies de fusiliers marins

SAINT-PIERRE-ET-MIQUELON (SAINT-PIERRE)

- 1 Patrouilleur de service public - PAT

OCÉAN ATLANTIQUE

ZONE MARITIME ANTILLES

ANTILLES: Pointe-à-Pitre, Fort-de-France

GUYANE: Cayenne

CLIPPERTON

GUYANE (CAYENNE)

- 2 Patrouilleurs Antilles Guyane - PAG
- 1 Embarcation remonte filets - ERF
- 2 Vedettes côtières de surveillance maritime (VCSM)

ANTILLES

- 2 Frégates de surveillance - FS
- 1 Patrouilleur Antilles Guyane - PAG
- 2 Remorqueurs portuaires côtiers - RPC
- 2 Panther
- 1 Détachement de fusiliers marins
- 1 Bâtiment de soutien et d'assistance outre-mer - BSAOM
- 1 Patrouilleur côtier de gendarmerie

ZONE MARITIME ATLANTIQUE

ZONE MARITIME OCÉAN PACIFIQUE

OCÉAN PACIFIQUE

POLYNÉSIE FRANÇAISE: Papeete

ZONE MARITIME POLYNÉSIE FRANÇAISE

POLYNÉSIE FRANÇAISE (PAPEETE)

- 1 Frégate de surveillance - FS
- 1 Bâtiment de soutien et d'assistance outre-mer - BSAOM
- 1 Remorqueur portuaire côtier - RPC
- 1 Patrouilleur Outre-mer
- 1 Patrouilleur côtier de gendarmerie
- 3 Falcon 200 -Gardian
- 3 Dauphin
- 1 Détachement de fusiliers marins

- 1 Détachement de la force maritime des fusiliers marins et commandos — Dijbouti
- Abou Dabi: 1 Détachement de fusiliers marins

MAYOTTE (MAYOTTE)

- 2 Vedettes côtières de surveillance maritime (VCSM)

OCÉAN INDIEN

LA RÉUNION, MAYOTTE, ÎLES ÉPARSES: Le Port

TERRES AUSTRALES ET ANTARCTIQUES FRANÇAISES

ZONE MARITIME OCÉAN INDIEN

ZONE MARITIME SUD OCÉAN INDIEN

LA RÉUNION (PORT DES GALETS)

- 2 Frégates de surveillance - FS
- 1 Bâtiment de soutien et d'assistance outre-mer - BSAOM
- 1 Patrouilleur - PAT
- 1 Patrouilleur polaire - PP
- 1 Panther
- 2 Dauphin
- 1 Détachement de fusiliers marins
- 1 Patrouilleur Outre-mer

NOUVELLE-CALÉDONIE (NOUMÉA)

- 1 Frégate de surveillance - FS
- 1 Bâtiment de soutien et d'assistance outre-mer BSAOM
- 1 Patrouilleur Outre-mer
- 1 Vedette côtière de surveillance maritime (VCSM)
- 2 Falcon 200 Gardian
- 1 Dauphin
- 1 Détachement de fusiliers marins

WALLIS-ET-FUTUNA: Mata-Utu

NOUVELLE-CALÉDONIE: Nouméa

ZONE MARITIME NOUVELLE-CALÉDONIE

DIM 2025

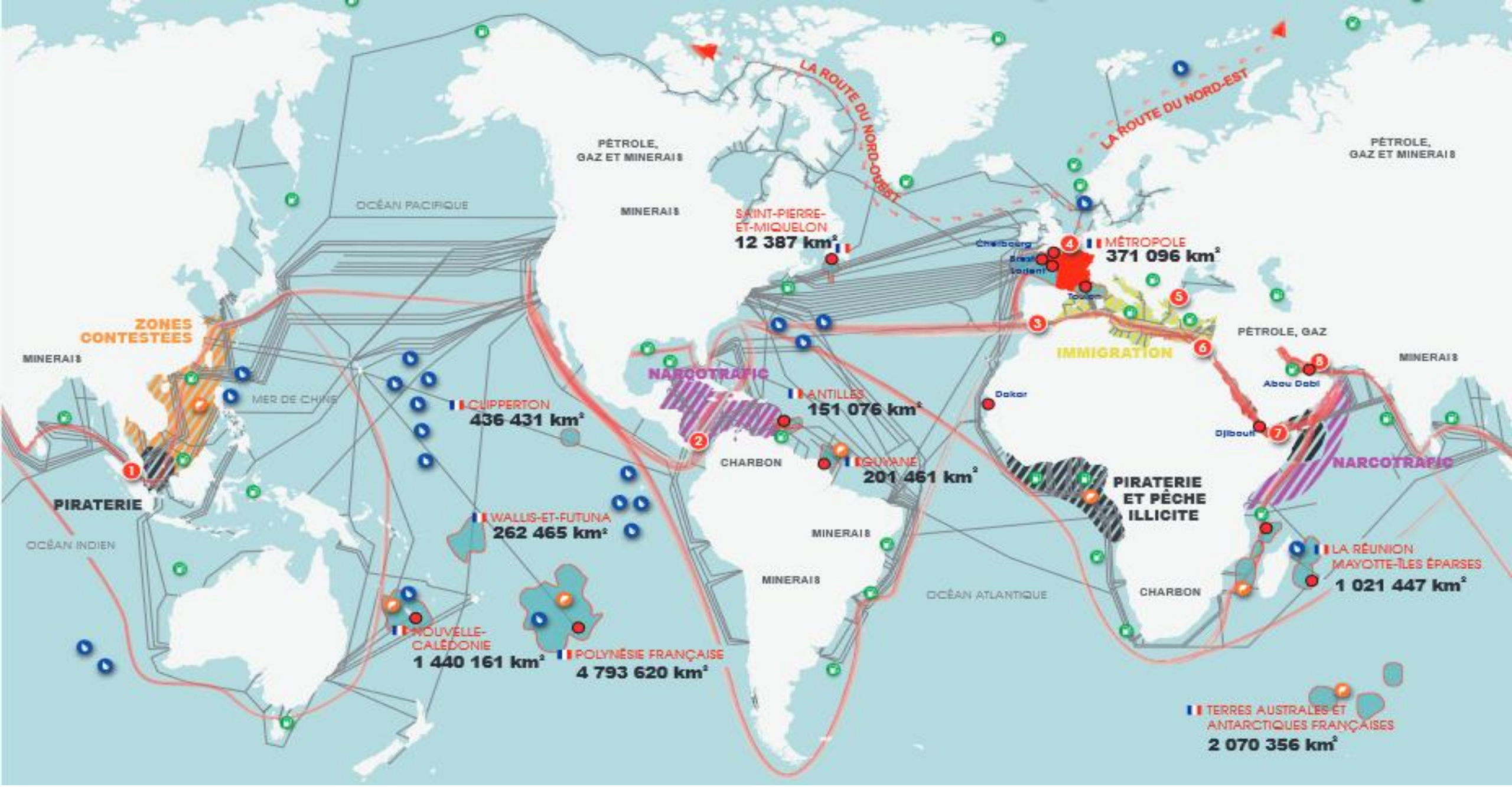
LA ROUTE DU NORD-OUEST
LA ROUTE DU NORD-EST
PÉTROLE, GAZ ET MINERAIS
PÉTROLE, GAZ ET MINERAIS
OCÉAN PACIFIQUE
MINERAIS
SAINT-PIERRE-ET-MIQUELON
12 387 km²
MÉTROPOLE
371 096 km²
Cherbourg
Brest
Lorient
Toulon
ZONES CONTESTEES
MINERAIS
MER DE CHINE
NARCOTRAFIC
ANTILLES
151 076 km²
CLIPPERTON
436 431 km²
CHARBON
GUYANE
201 461 km²
Dakar
IMMIGRATION
PÉTROLE, GAZ
MINERAIS
Abou Dabi
Djibouti
NARCOTRAFIC
PIRATERIE
PIRATERIE ET PÊCHE ILLICITE
WALLIS-ET-FUTUNA
262 465 km²
MINERAIS
OCÉAN INDIEN
MINERAIS
OCÉAN ATLANTIQUE
CHARBON
LA RÉUNION
MAYOTTE-ÎLES ÉPARSES
1 021 447 km²
NOUVELLE-CALÉDONIE
1 440 161 km²
POLYNÉSIE FRANÇAISE
4 793 620 km²
TERRES AUSTRALES ET ANTARCTIQUES FRANÇAISES
2 070 356 km²

Préparation Militaire Marine « Amiral de Joinville » de Neuilly-sur-Seine

- La PMM est un **stage militaire et maritime** qui permet à de jeunes Français volontaires de découvrir la Marine nationale, partout en France et en outre-mer
- Le **lien Armée-Nation** et l'**esprit d'équipage** constituent le cœur de cette expérience enrichissante, qui s'inscrit dans le cadre de la politique de la Marine en direction de la jeunesse.
- **Une immersion complète pour tester la vie de marin, en mer comme sur terre.**

Préparation Militaire Marine « Amiral de Joinville » de Neuilly-sur-Seine

- Accessible **aux jeunes âgés de 16 à 21 ans et de tous les niveaux scolaires**

- **Deux temps forts** : 9 week-ends dans l'année et une période bloquée sur la base navale de Brest pendant les vacances d'hiver.

Préparation Militaire Marine « Amiral de Joinville » de Neuilly-sur-Seine

- Créée à la rentrée 2019
- 30 stagiaires maximum (28 pour la promotion 2025-2026)
  - 19 garçons et 9 filles
- 7 instructeurs : 1 officier supérieur, 3 officiers subalternes, 1 officier marinier supérieur, 1 officier marinier subalterne, 1 matelot
- Lieu de rassemblement : école de la Saussaye à Neuilly
- Lieu d'hébergement : base militaire de Satory dans les Yvelines
- Nombre de week-ends dans l'année : 10 + cérémonies du 11/11 et du 08/05
- Unité marraine : Flottille 33F

Photos

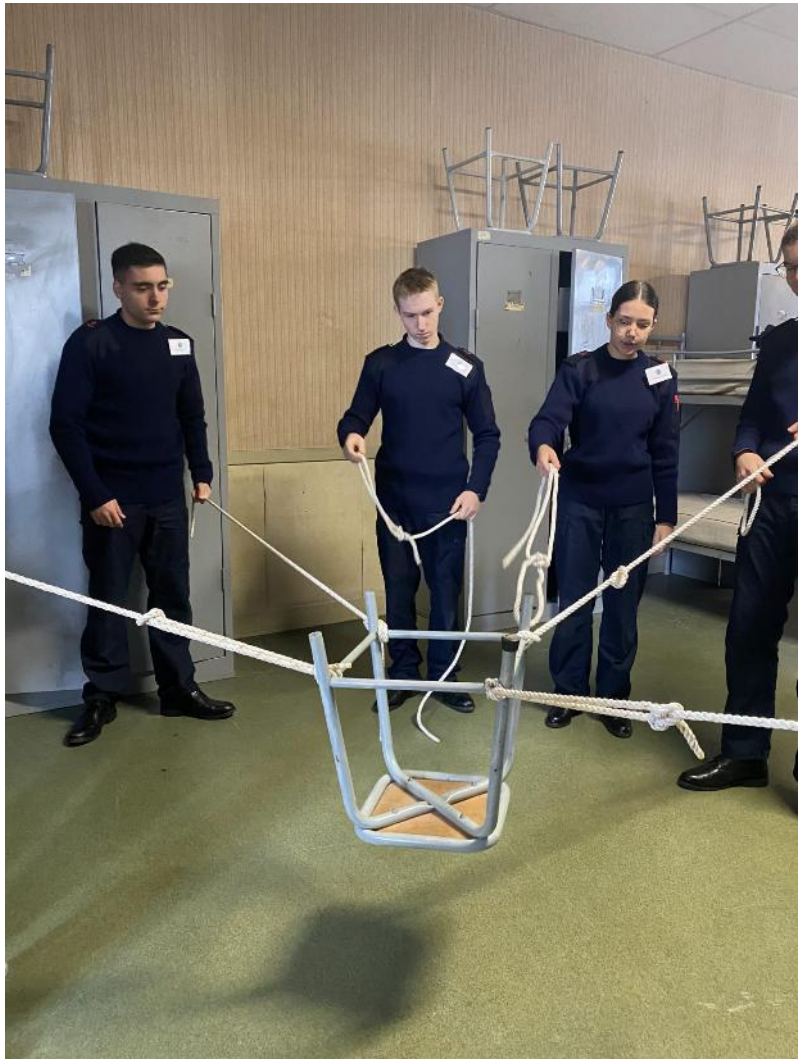

Photos

Photos

Photos

Photos

Photos

Photos

Photos

Photos

Photos

Préparation Militaire Marine « Amiral de Joinville » de Neuilly-sur-Seine

- **Dossier de candidature à la Préparation Militaire Marine (PMM)** :

  - https://demarche.numerique.gouv.fr/commencer/dossier-de-candidature-a-la-preparation-militaire-marine